FOSCAM®

Guía de instalación rápida

Grabador video en red

Modelos: FN3109H/FN3104H

V1.4
EQ310408

1 Antes de comenzar

Contenido

NVR	Guantes anti estáticos
Adaptador alimentación.	Cable de red
Guía rápida de instalación	Ratón USB
Tarjeta de garantía	Tornillos
Batería (solo FN3104H)	CD
Mando infrarrojo (solo FN3104H)	
Cable de datos y alimentación disco duro	

Advertencia de seguridad

- **Las cámaras y grabadores Foscam recomiendan por su seguridad modifique la contraseña inicial. Es recomendable modificarla periodicamente. Puede introducir combinaciones 8-10 números, letras, símbolos.**
- **Para tener la mejor experiencia con su NVR es recomendable actualizar el firmware periódicamente**

2 Instalación disco duro

⚠ ATENCIÓN

- Antes de instalar su disco duro compruebe la alimentación esta desconectada del NVR
- Utilice los guantes anti estáticos incluidos en el producto.
- Es recomendable utilizar velocidades de discos duros 7200 rpm o superior.

1. Retire la carcasa del NVR con los tornillos en la parte trasera.

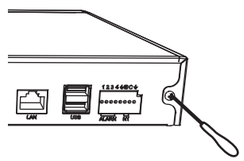

2. Conecte el final del cable de datos y alimentación vienen de la placa base al disco duro.

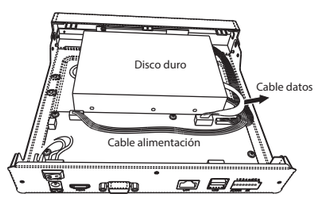

3. Fije el disco duro con los tornillos desde la parte inferior del NVR.

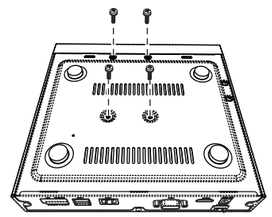

4. Instale la cubierta del NVR con los tornillos.

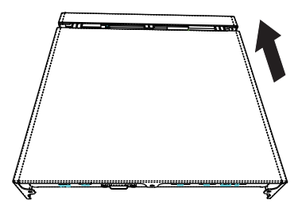

3 Conexión de dispositivos

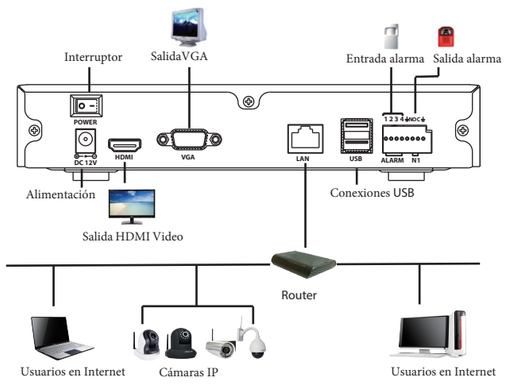

Procedimiento

1. Conecte su pantalla a la salida (VGA o HDMI)

3. Conecte un almacenamiento USB a la conexión USB del NVR

4. Conecte un ratón a la conexión USB

5. Si fuese necesario conecte un dispositivo de entrada alarma o salida al NVR.

2. Algunos dispositivos como cámaras IP necesitan una conexión ethernet a su router

6. Conecte la alimentación

4 Accediendo

1. Encienda el dispositivo en la parte trasera del panel. Tras iniciar el NVR el LED de conectado y de disco duro se iluminarán de color verde. En la pantalla aparecerá un mensaje de bienvenida

2. Página de acceso.
Seleccione idioma, e introduzca **nombre de usuario** y **contraseña.** Haga clic en el botón **Login** para acceder.

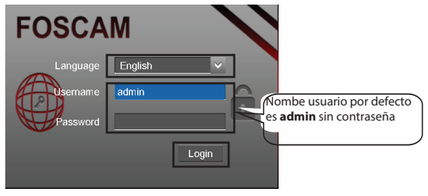

3. La primera vez acceda el sistema le pedirá modificar nombre de usuario y contraseña. Una vez modificado haga clic en **OK.**

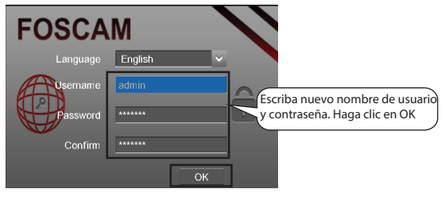

4. Tras modificar nombre de usuario / contraseña puede iniciar el asistente **Setup Wizard**.

5 Setup Wizard

El asistente le guiará en la configuración del NVR.

1. Configure la hora. Si no desea utilizar el asistente marque la casilla **Setup Wizard** y haga clic en the **Next** para avanzar .

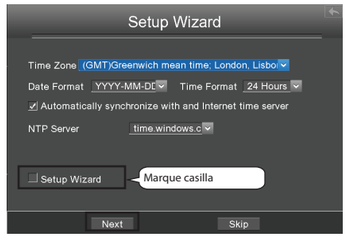

2. Seleccione el disco duro desea utilizar y haga clic en **Format Hard Disk** para borrar el contenido previo del disco duro.

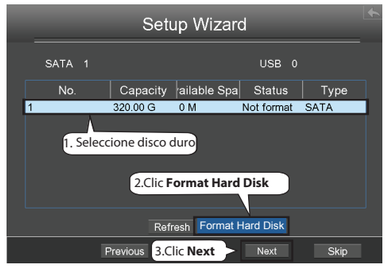

Nota

Es recomendado utilizar un disco duro SATA para las grabaciones.

3. Puede conectar una cámara IP al NVR.

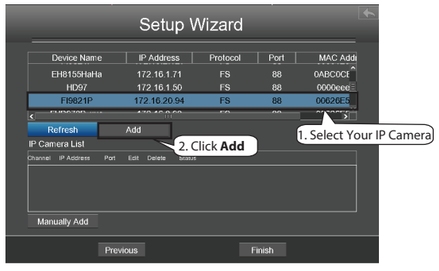

Puede configurar la cámara IP con la siguiente información:

Seleccione el protocolo dpendiendo la cámara IP posea:

* FOSCAM protocol: Cámaras HD Foscam
* MJ protocol: Cámareas con calidad estandard MJPEG
* ONVIF protocol: Cámaras con protocolo ONVIF

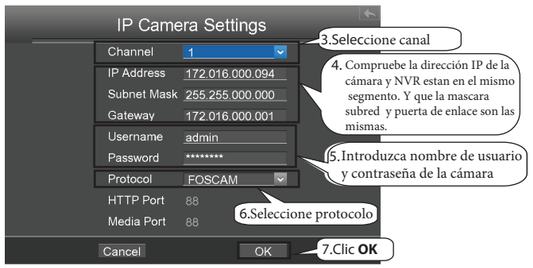

4. Repita el paso 3 para varias cámaras. Puede localizar la dirección en **IP Camera List**, y hacer clic en el botón **Finish** para completar el proceso.

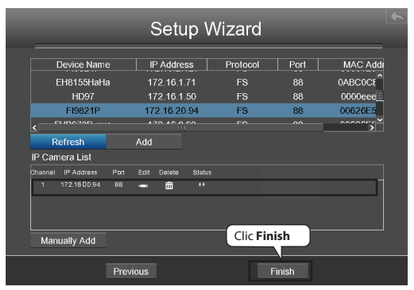

Puede ver vídeo en directo por cada camara configurada.

6 Grabación manual

Tras añadir la cámara a su NVR tiene dos formas de activar la grabación manual desde la ventana de vídeo.

Método 1

Botón izquierdo del ratón en el canal. Y aparecerá una lista de iconos manual. haga clic para activar la grabación

Método 2

1. Botón derecho del ratón en la ventana visualización aparecerá una ventana con accesos directos:

2. Seleccione **Manual Record** para acceder a la página

3. Seleccione canales desea activar la grabación y haga clic en botón **OK**

4. Haga clic en para salir del menú.

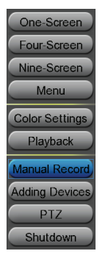

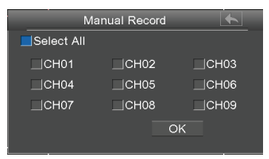

En la ventana de visión el icono REC aparece en la parte detecha indicando se esta realizando la grabación.

Nota

Para finalizar grabación haga clic en el icono de nuevo o en la misma forma del método 2

7 Reproducción

Puede ver grabaciones incluidas manuales, de alarma o programadas:

1. Botón derecho del ratón en la ventana de visualización y aparecerá un menú con accesos directos

2. Seleccione **Playback** para acceder a la página de **Playback**

3. Selecione la fecha-hora y tipo de gabación. Compruebe los canales para ver el tipo de grabación.

4. Haga clic en el botón **Search** para ver los vídeos cumplen los criterios indicados.

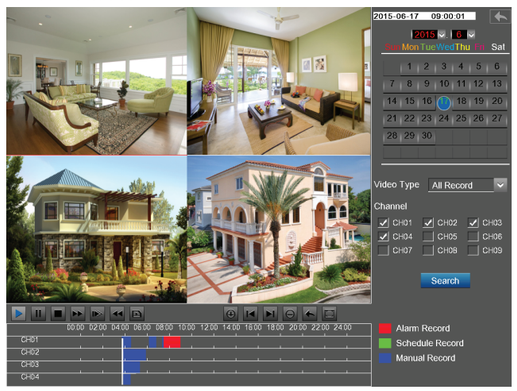

Nota

Tenga en cuenta FN3104H permite hasta 4 canales y FN3109H hasta 9 canales.

8 ?aacqm pc k mrm

Nscbc _aacbcp _ qs LTP m aĆ k _p_q ĢN _ rp_ tčq bc qs pcb jma_j m pc k mra trás hacer la configuración apropiada.

Nota

Este producto es compatible con Internet Explorer 8 32bits y versiones posteriores. No es compatible con Internet Explorer 64bits. También es compatible con Apple Safari y Mozilla Firefox.

7.1 Configuración de red

1. Información configuración de red

Botón derecho del ratón sobre la zona de visualización y seleccione "Menu > Settings > Network". Marque la casilla **Network** y configure la información de red para su NVR.

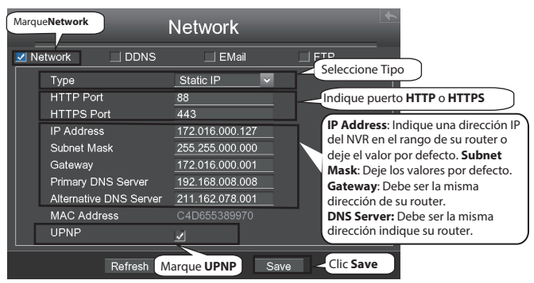

Est altamente recomendable utilizar puertos entre 5000 hasta 65535, y el valor de cada puerto sea diferente para cada dispositivo.

2. Configuración DDNS

Botón derecho del ratón en la pantalla de vídeo. Seleccione "Menu > Settings > Network". Marque casilla **DDNS**. De esta forma puede utilizar la dirección DDNS del fabricante.

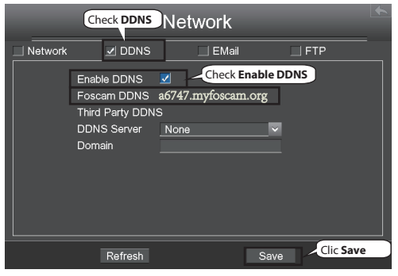

7.2 Acceder al NVR en red local

Puede acceder a su NVR en red local.

Para ello abra en el CD incluido "Equipment Search Tool" y se mostrará el icono:

Doble clic en el NVR aparece de la lista y su navegador por defecto abrirá la ventana de bienvenida.

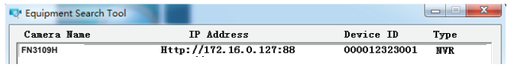

7.3 Acceso a NVR desde otra red

Si la función UPnP ha sido activada en su router no neceista hacer los siguientes pasos.

Si la función UPnP esta desactivada necesita seleccionar uno de los siguientes métodos para abrir un puerto en su router.

Para estos pasos tomaremos como ejemplo el fabricante TP-LINK

- Compruebe UPnP esta activado:
  Seleccione "Forwarding > UPnP", y compruebe esta activado.

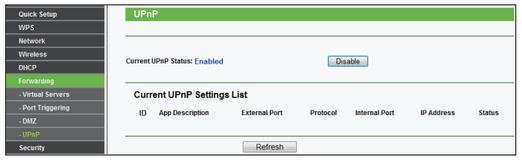

- Si su router no tiene esta función:
  Necesita abrir manualmente un puerto en su rouer, para ellos acceda a "**Forwarding > Virtual Servers**"

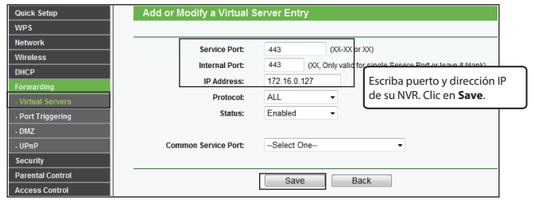

Bc cqr_ dmp k _ nscbc _aacbcp _j NVR srgjgx_ I bm j_ bgpcaagĖ I BBLQ _ qs LTP *https://l m k `pc bm k g l gm bb l q: l Ĝ k cpm bc nscprm*
Am k m chc k njm https://a6747.myfoscam.org:443

9 Mando infrarrojo (solo FN3104H)

10 Soporte t®cnico

Qg f_ rc l gbm _jes l npm `jc k _ c l j_ am l dgesp_ agĖ l bc qs bgqnmqgrg t m am l qsjrc am l qs tc l bcbmp m am l u u u, k wdmqa_ k ,cq

FOSCAM®

CE FC

ShenZhen Foscam Intelligent Technology Co., Ltd
www.foscam.com